

VAADE - A

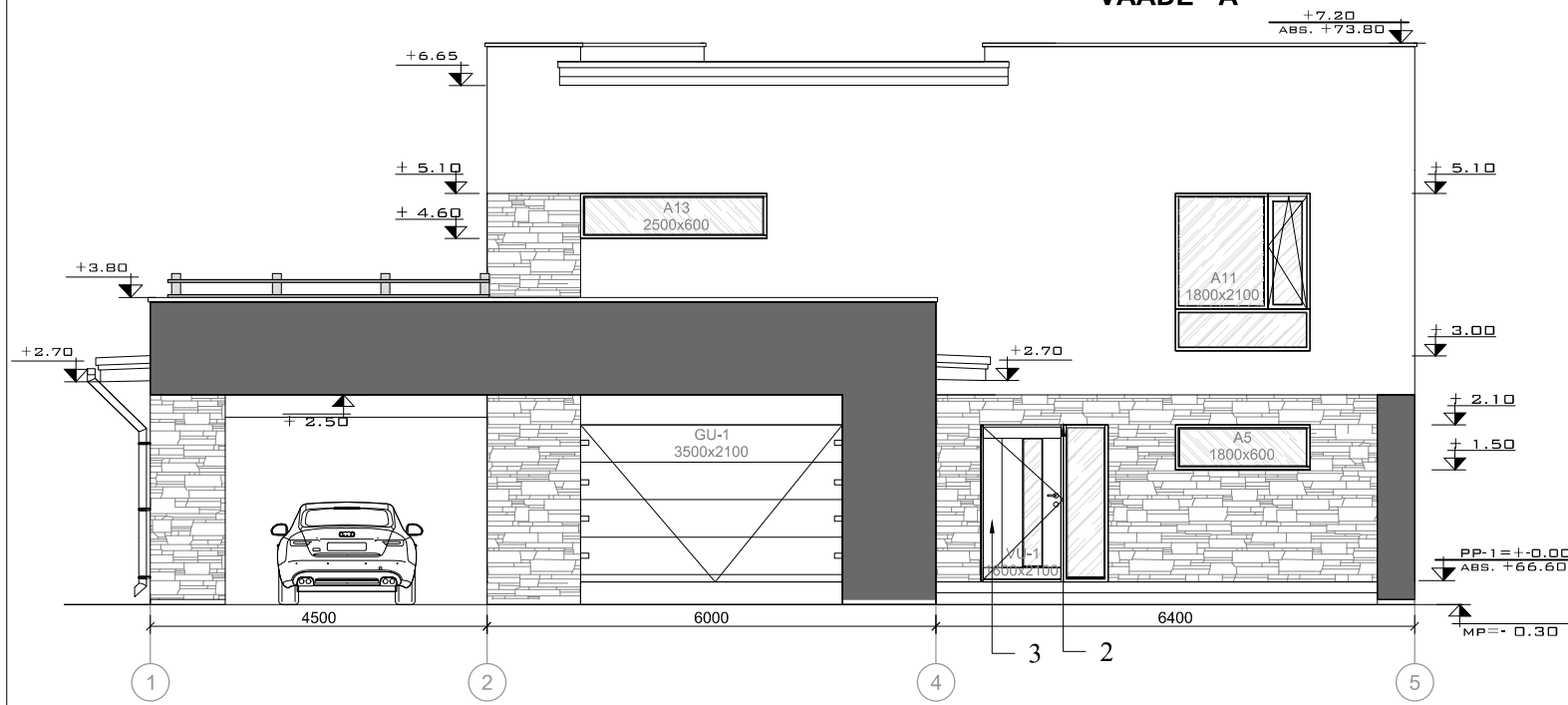

VAADE - C

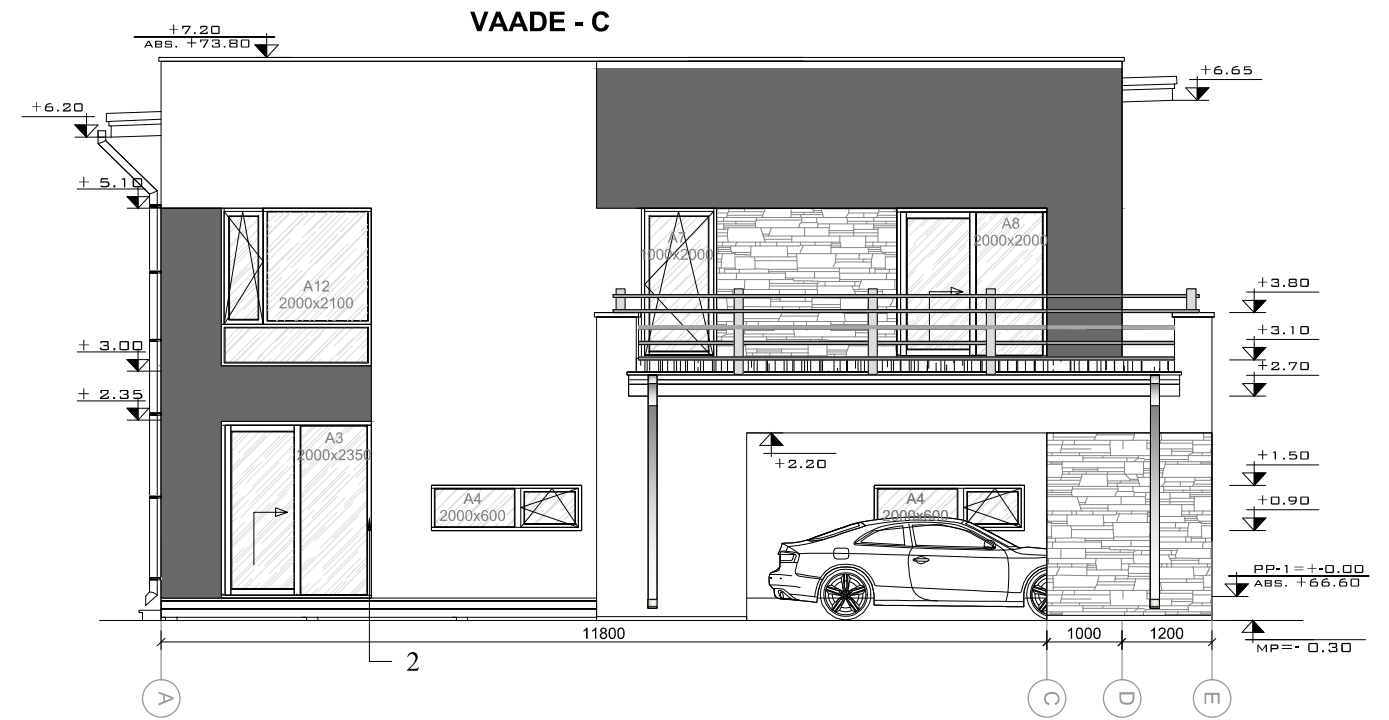

VAADE - D

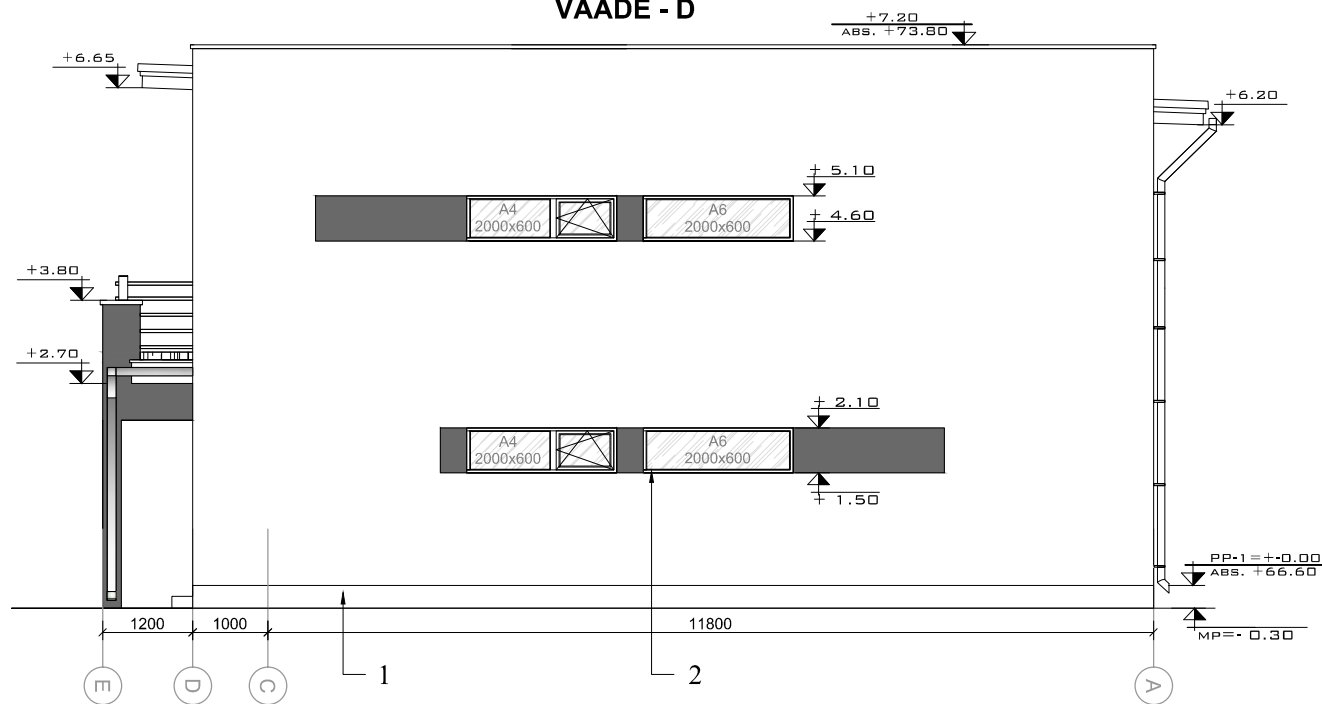

VAADE - B

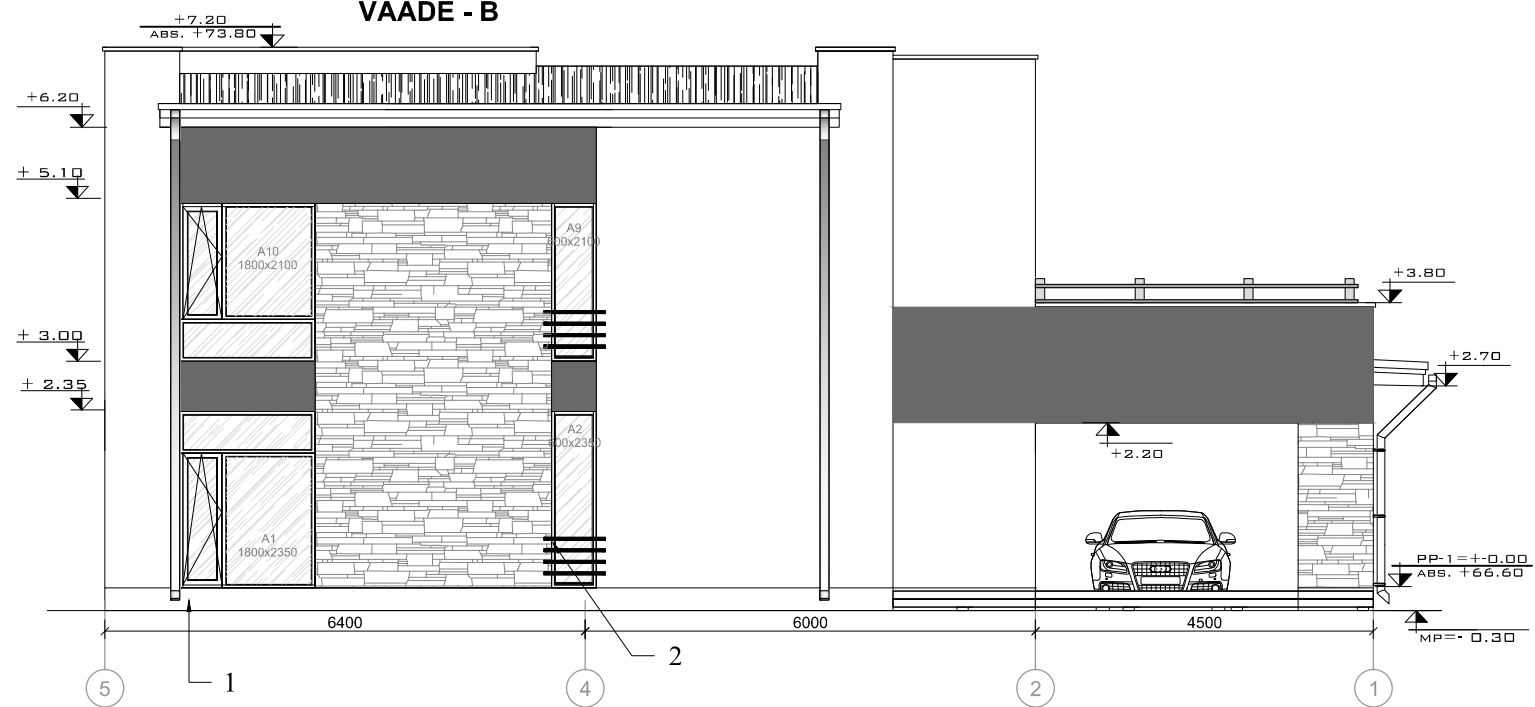

Viimistlus:

1. Sokkel -
2. Aknad -
3. Sissepääsu uksed -
4. Veelaua jm. plekid -
5. Õhusrestid seintes -
6. Katusekate -
7. Vihmaveetorud- ja rennid -
8. Tuulekastid -
9. Metallist piirded -
10. Fassaadi osaline osa -
11. Garaaži uks -
12. Fassaadi põhiosa -
13. Looduskivi ribad -
14. Terrassilaudis -

- Krohvitakse struktuurse õhekrohviga ja värvitakse, toon Caparol Tundra 5 (tumehall)
- PVC plastikust raamil, toon RR23 (tumehall)
- Puidust tahveluksed, toon RR23 (tumehall)
- Kalde all olev terasplekk, toon RR23 (tumehall)
- Silmatorkamatu, väliseinaga samasugust tooni.
- SBS rullmaterjal, toon must.
- Profiilplekk torud- ja rennid, toon RR23 (tumehall)
- Toon RR23 (tumehall)
- Toon roostevaba.
- Krohvitakse struktuurse õhekrohviga ja värvitakse, toon RR23 (tumehall)
- Toon, RR23 (tumehall)
- Krohvitakse struktuurse õhekrohviga ja värvitakse, toon valge.
- Toon hall
- Sügavimmutatud saematerjal, toon hallikas peits.

Joonise nr. 060219_EP_AR-6-02		Objekti nimetus: ÜKSIKELAMU EHITUSPROJEKT		
PROJEKTIJUHT: E.KALLAS /ALLKIRJASTATUD DIGITAALSELT/		Asukoht: IDA- VIRUMAA LÜGANUSE VALD NÜRI KÜLA KULLIMÄE KÜ		
VASTUTAV SPETSIALIST: U.METS /ALLKIRJASTATUD DIGITAALSELT/		Tellija: JOONAS ERM		Stadium EP
EEP 000859		REG.NR. 11284360		Mõõt 1:100
KUUPÄEV: 06.02.2019		TEL: 52 56 994		Töö nr. 060219
Joonis: VAADE A-B-C-D		OÜ VISAHING DESIGNER AGENCY		