

Katteplekk paigaldatakse vastavalt tootja juhistele

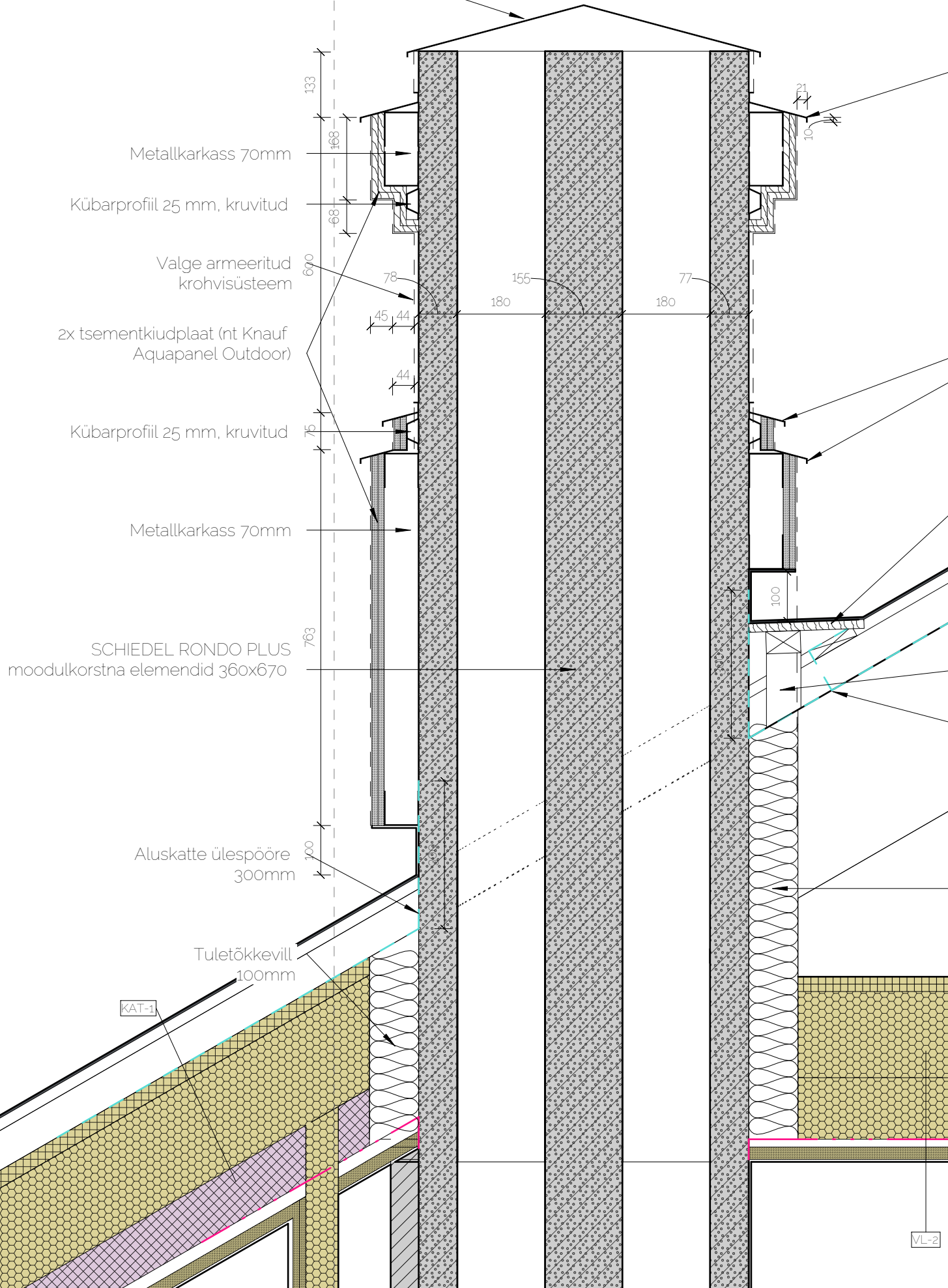

Veeplekk, kalle 15 °

Veeplekk, kalle 15 °

Pleki alla on ette nähtud 18mm ehitusplaat katusesadula moodustamiseks

Korstna harja poolsele küljele moodustub sadul

Aluskattest moodustatakse veesuunaja, mis juhiv vee läbiviigust mööda

Tuletõkkevill 100mm

MÄRKUSED:

- Kõik korstnad on ette nähtud uuna.
- Uued korstnad laotakse moodulplokkidest - nt Schiedel Rondo Plus topelt võrdne moodulplokk.
- Korsten isoleeritakse katuslaest ja vahelaest min 100mm tuletõkkevillaga.
- Veeplekid viimistletakse katusega sama värvi.
- Veeplekid paigaldada (näiteks peidetud aluspleki abil) allapööratava krohvi välisele vertikaalpinnale.
- Kõik kivipinnad tuleb puitpindadest eraldada isolatsiooniga.
- Kõikide toodete paigaldamisel järgida tootjapoolseid juhiseid ja ettekirjutusi.
- Kõikide konstruktiivsete elementide moodud ning paiknemine ja kinnitamine täpsustatakse konstruktiivses põhiprojektis.
- Kõikide projekteerimise ajal suletud konstruktsioonide lahendused on tinglikud. Vajadusel täpsustatakse sõlmi ehituse käigus.
- Kõik moodud täpsustatakse kohapeal.

KÄESOLEV JOONIS ON TÜÜPJONIS!

Printitud 28.07.2022 12:47:38

Töö nimetus:
ÜKSIKELAMU - Restaureerimine ja laiendamine

Tellijä:

Address:
Pirita lo, Tallinn

Töö nr.:

Töö staadium:
Põhiprojekt

Joonis:
Korstnasõlmed

Joonise nr.:

Muudatus:

Mõõtkava:
1:10

Kuupäev:
juuli 2022

Projekteerija:

Koostas:

Allkiri:

Kontrollis:

Allkiri:

Kontrollis:

Allkiri:

VL-2