

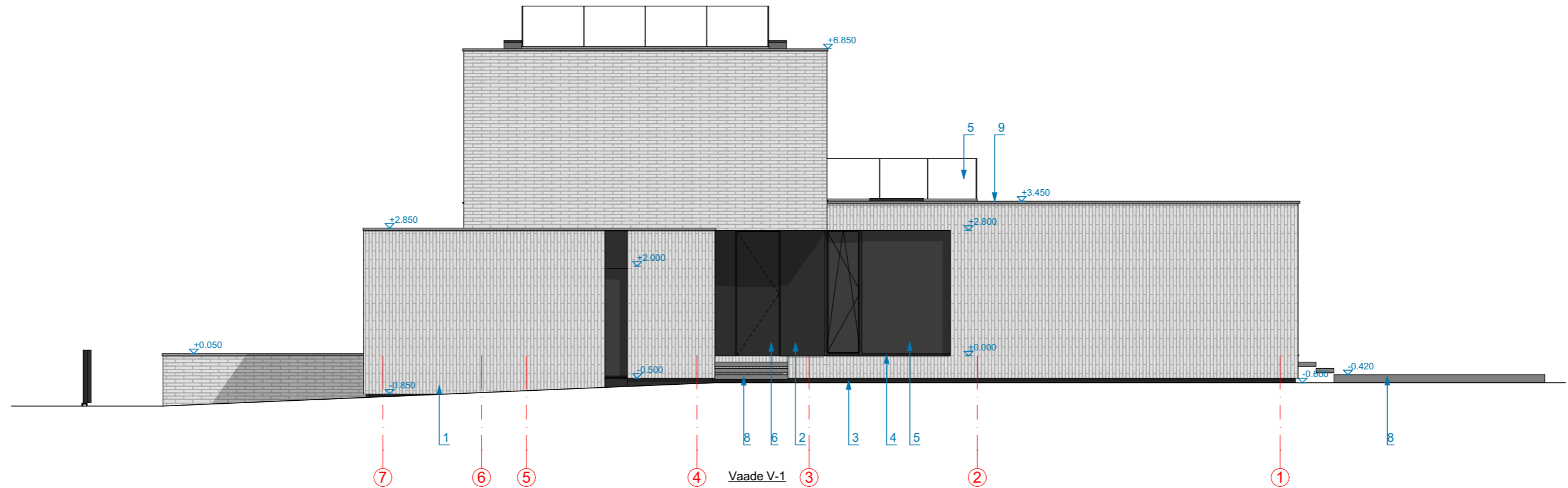

Vaade V-2



Vaade V-1

| Välisviimistluse spetsifikatsioon | |
|-----------------------------------|--|
| 1 | Helehall tellisplaat (nt. Wienerberger Bellava), jälgida mustri suunda |
| 2 | Kiudsement fassaadiplaat, toon: antratsiit (RAL7021) |
| 3 | Õhekrohvüsteem, toon: tumehall |
| 4 | Aknaraam ja veeplekid, toon: antratsiit (RAL7021) |
| 5 | Kirgasklaas |
| 6 | Välisuks, puitprofiil, toon: antratsiit (RAL7021) |
| 7 | Garaažiüks fassaadi tasapinnas, kiudsement fassaadiplaadiga |
| 8 | Monoliitbetoon, naturaalne hall |
| 9 | Veeplekk, toon: hõbehall (RR40) |

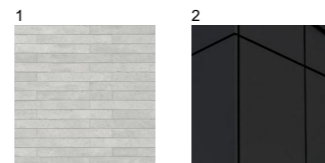

Joonis I **Vaated 1**

Projekt I Eramu ehitusprojekt
 Address I
 Tellija I
 Arhitekt I

Möötl 1:100 Nr I AR-6-02
 Töö nr I 0524 Staadium I EP
 Väljaanne I v01 Kp I 04/06/2024
 Vastutav spetr