

KORTERI PLAAN

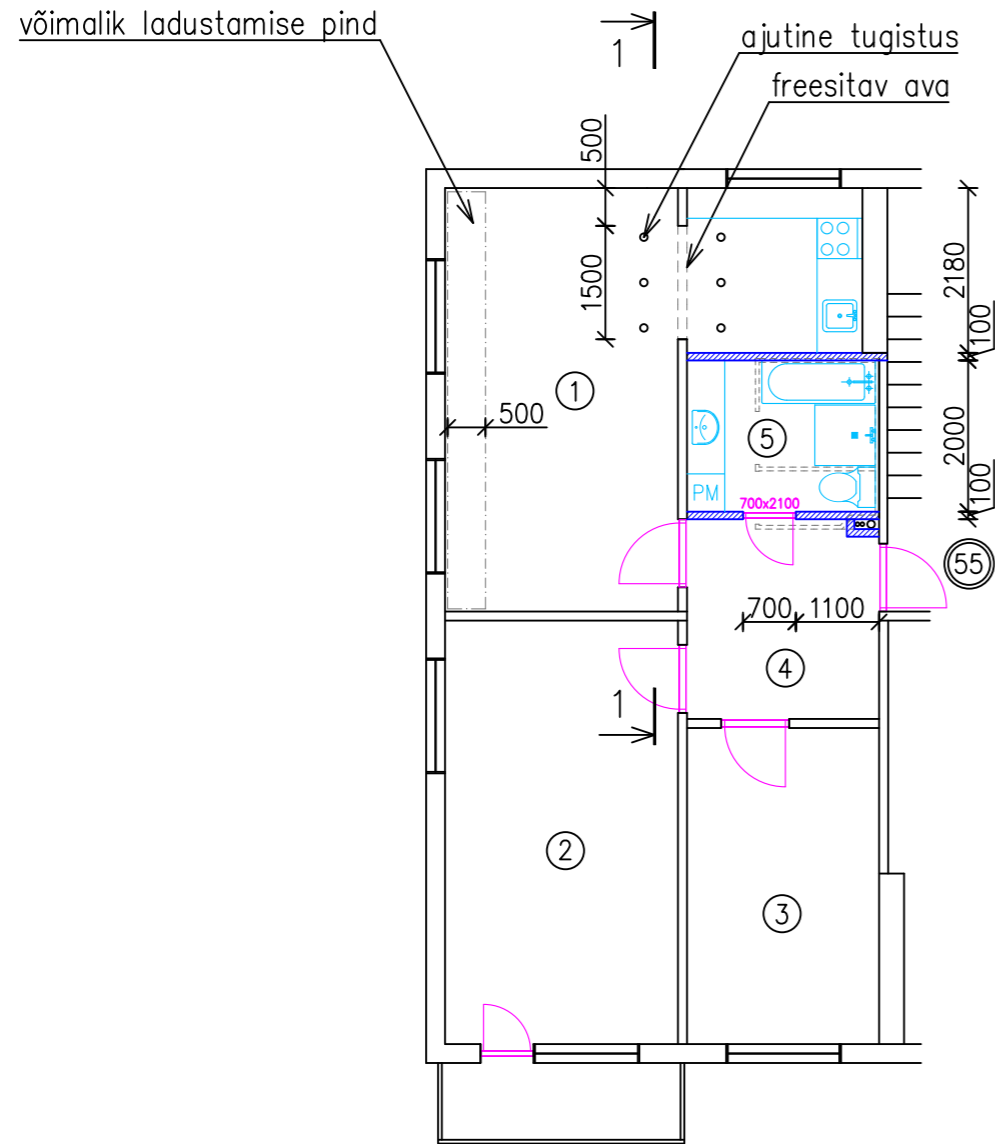

Tingmärgid:

==== -olemasolev r/b sein

----- -freesitav ava, lammutatav mittekandev vahesein

==== -projekteeritav kergsein (metallkarkassvahesein, nt Knauf W111)

Ruumide eksplikatsioon		
ruumi nr.	ruumi nimetus	ruumi pindala, m ²
1	köök tuba	21,7
2	elutuba	17,2
3	magamistuba	10,4
4	esik	6,2
5	vannituba/WC	5,3

Köetav pind 60,8m²; Eluruumi pind 60,8m²

Märkused:

- Üldised märkused vt seletuskiri.
- Materjalide kulu kokkuvõte:
IPE140 S355J2 l=1800mm kaal 23,2kg
kiilankrud M10x100 3tk

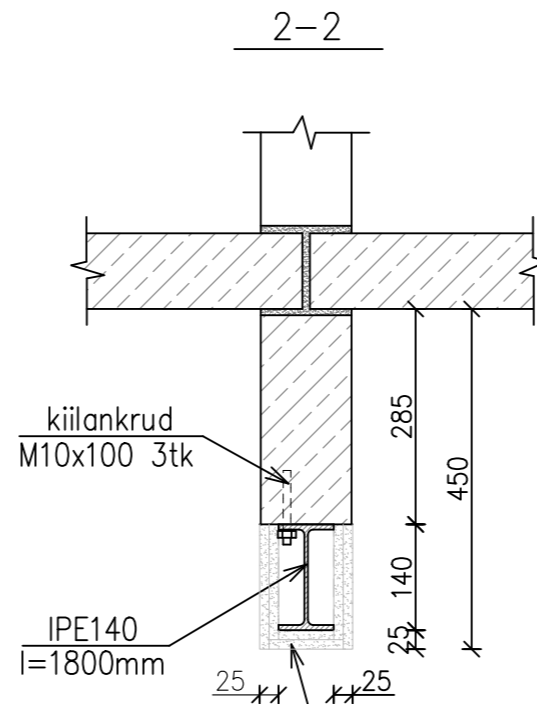

katta tulekaitse kipsplaatidega või tulekaitsevõõbaga vastavalt tulepüsisivusnõudele R60 (nt Knauf Fireboard või analoog, kinnitus - vastavalt tootja juhendile)

varem freesitud ava
Allprojekt Consulting OÜ
töö nr K-05-1347/21

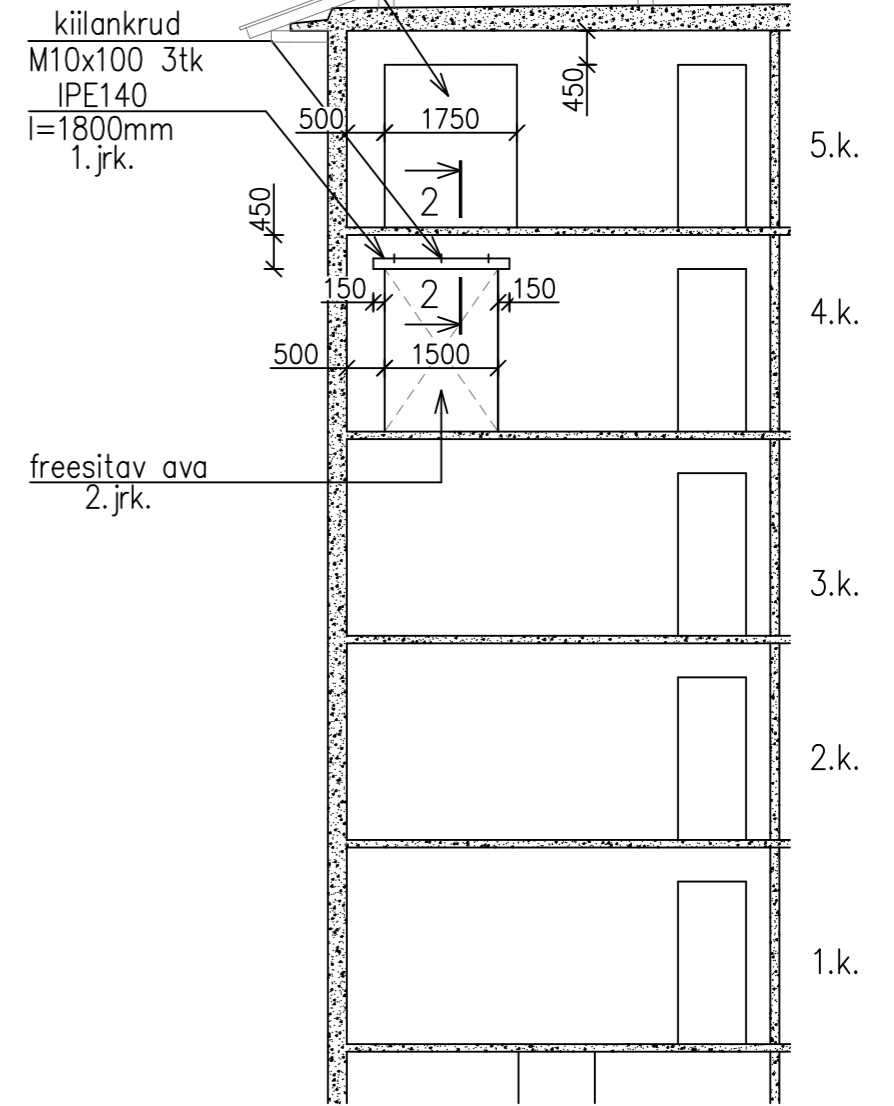

Nr.	Muudatus	Muutja	Kontrollis	Kuupäev



Novarc Group AS
Reg. kood 10226774
Mustamäe tee 46
10621 Tallinn
novarc@novarc.ee

MTR: EP, EL10226774-0001
FPR000006



Teostas: JEVGENI BIRJUKOV	Objekt: 5-korruselise suurpaneelilamu, seeria 1-464A-15 4. korrus Kuklase 12-55, Mustamäe, Tallinn	Kuupäev: 13.03.2024
Projektijuh: JEVGENI BIRJUKOV	Joonis: KORTERI REKONSTRUEERIMINE Korteri plaan. Lõiked 1-1, 2-2	Mõõt: 1:100 1:10
Vastutav spetsialist: EDGAR PUKK	Projekt: 1706-3679/24	Lehti kokku: 1 Leht: 1
	Stadium: TÖÖPROJEKT	Dokument: EK-7-01 Vers: 01