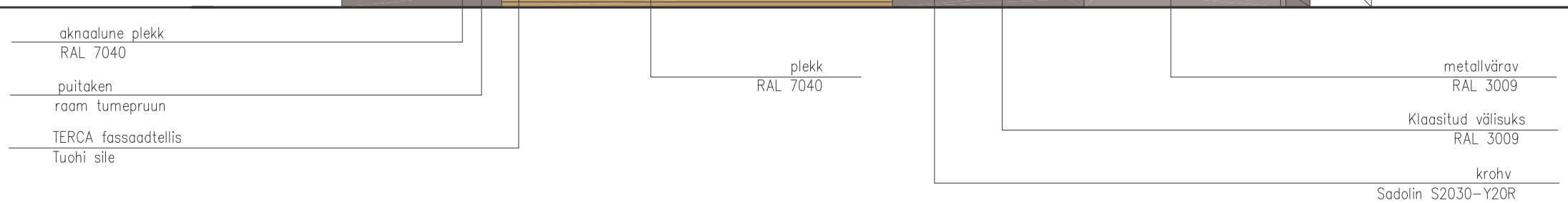

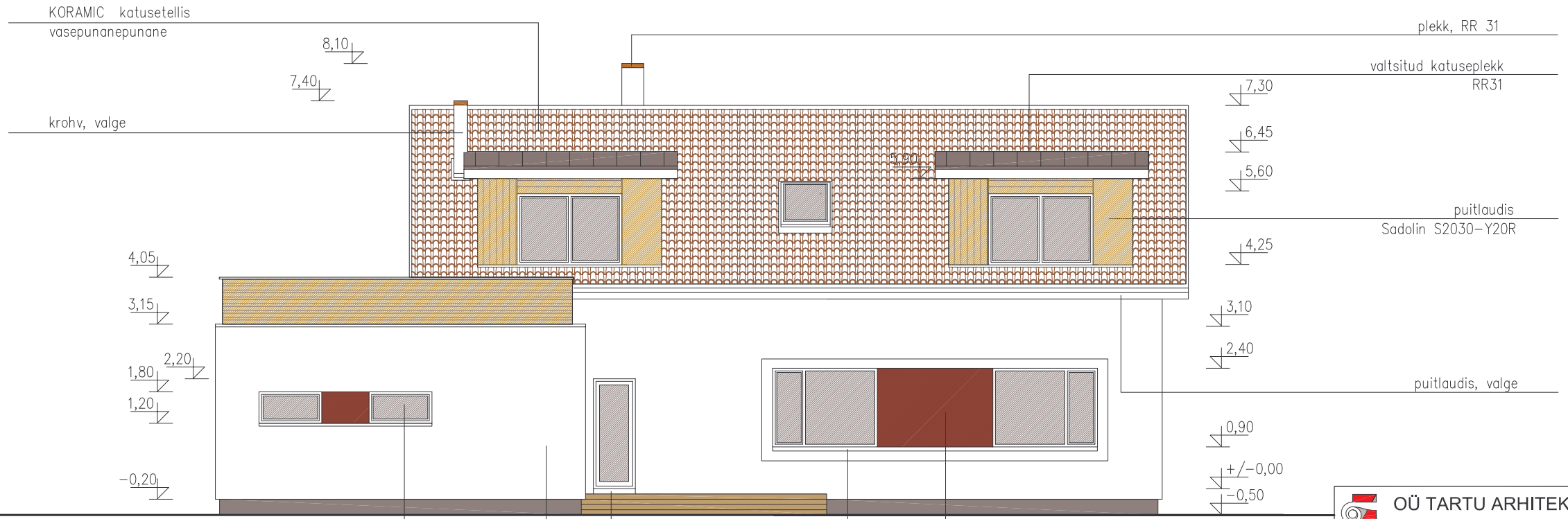

OÜ TARTU ARHITEKTUURIBÜROO Ülikooli 4, 51003 Tartu, tel (+372)7308260, arhpro@arhpro.ee		Objekti asukoht:	Kalda tn. 73 Narva-Jõesuu
Tellija:	Iris Kangur-Gontšarov	Projekti osa	Arhitektuur
Objekt:	ÜKSIKELAMU	Staadium	põhiprojekt
Joonis:	EEST- JA TAGANTVAATED	joonise nr.	A-9
Peaarhitekt	R.Smuškin	Skaala	1:100
Projekti autor	R.Smuškin	Kuupäev	08. 2008