MÄRKUSED:

1) Tõllakuuri katuselt valguvat sadevett ei tohi juhtida riigitee alusele maaüksusele, sh riigitee koosseisu kuuluvatesse teekraavidesse. Põhjendatud juhul, kui teekraavidesse sademevete juhtimine on vältimatu, tuleb tagada truupide, kraavide läbilaskevõime ja muldkeha niiskusrežiim.

Projekteeritud lahendus on sadeveejuhtimine maapinnale antava kaldega kinnistul oleva tiigi suunas.

2) Olemasoleva topo-geodeetilise alusplaani andmetel jäävad talli ja tõllakuuri projekteeritud ehitusalad väljapoole maaparandussüsteemi reguleerivat võrku.

Tõllakuuri ehitusala asub maaparandussüsteemi reguleeriva võrgu piiril ja seetõttu tuleb vundamendikaeve tegemisel siiski hoolega jälgida, et ei lõhuks reguleeriva võrgu drenaaži. Drenaaži vigastamise korral asendada vigastatud torud vundamendi kaeve ulatuses sobiva läbimõõduga plasttoruga, ühenduskohad tihendada geotekstiiliga. Parandatud drenaažitoru läbivajumise vältimiseks pinnas eelnevalt tihendada ja toru alla paigaldada puitalus.

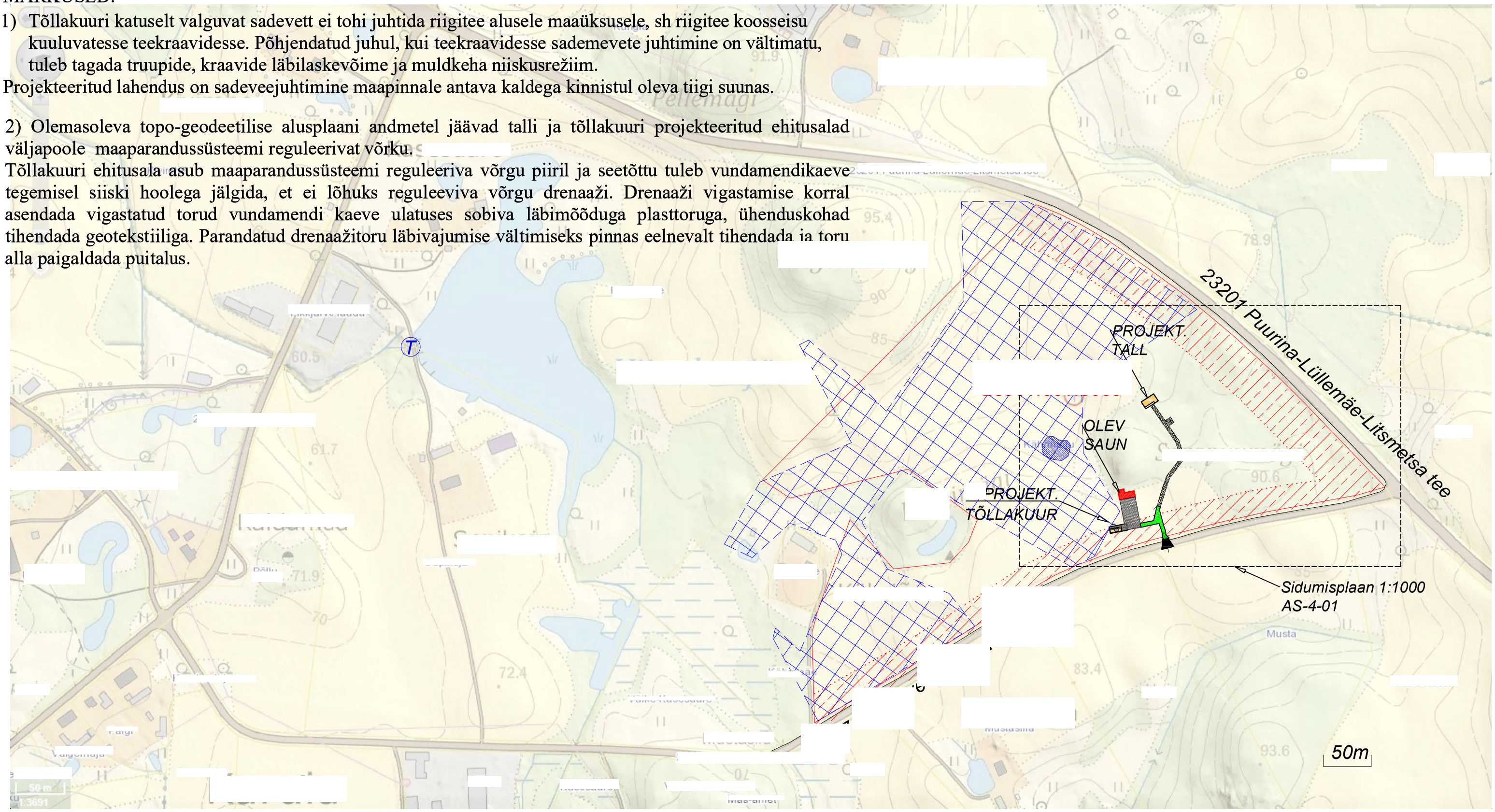

Kinnistu piir

Olemasolev sissesõit kinnistule

Avalikult kasutatava tee kaitsevöönd 50m.

Maaparandusüsteemi reguleeriv võrk

Tuletõrje veevõtukoht