Kõrvalhoone terrassi detailjoonis

Pealtvaade

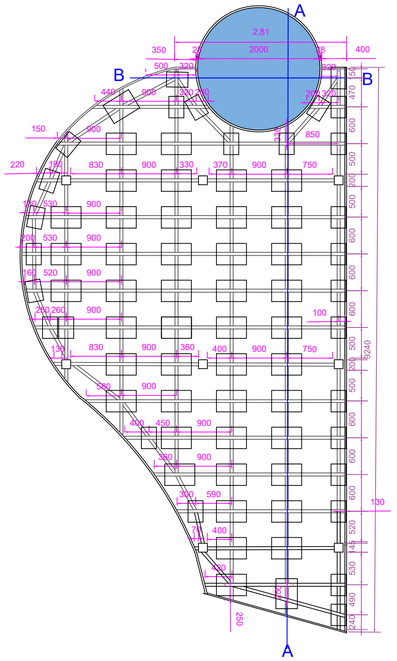

Kõrvalhoone

MÄRKUSED:
Hoonete terrassid ja pergolad on kavandatud käesoleva projekti raames erilahendusena.

Terrass:
Terrass on lahendatud ümarate servadega, et sulanduda ümbritseva hoovi
disainiga (jalgteed, taimekaared jm.) samuti võimaldab lahendus hoida kokku ruumi. Terrassi kõrguseks 180 mm.

Terrassi konstruktsioon:
Rajatud fibo plokkidele 490x350x180 mm. Terrassi äärtes on kasutatud pooleks saetud plokke 350x245x180 mm.
Reasamm 900 mm ja 600 mm. Kumera osa välja joonistumiseks on plokkide vahe märgitud joonisele "Pealtvaade".
Sõrestiku loomisel on kasutatud prusse mõõtmerega 50 mm x 100 mm. Terrassilaud on valitud viimistletud 28 mm x 120 mm SUNDEC. Maksimaalne terrassi kõrgus on 180 mm arvestamaks ol. ol sissekäikude läve kõrgusi.

Aluspind:
Olemasolev pinnas koorida 250 mm sügavuseni ja tihendada.
Täita kivimat. seguga fr. 16/32 mm ning tihendada.

Mõõtketid on antud mm.

Lõige A-A

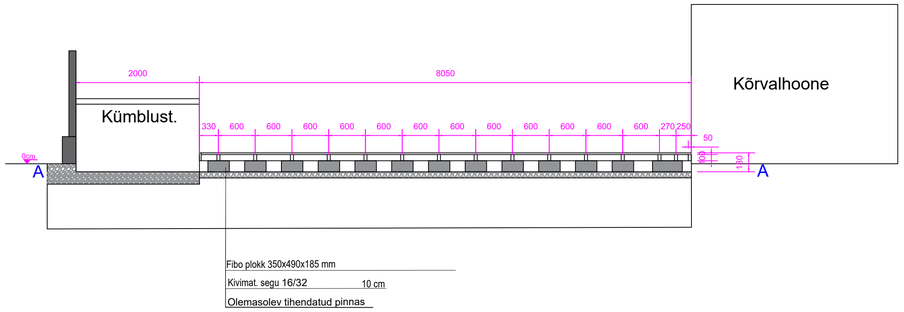

Lõige B-B

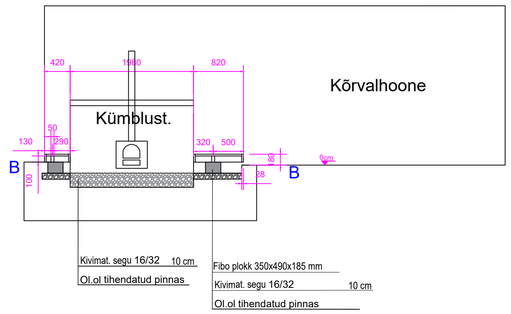

Kõrvalhoone pergola detailjoonis

Pealtvaade

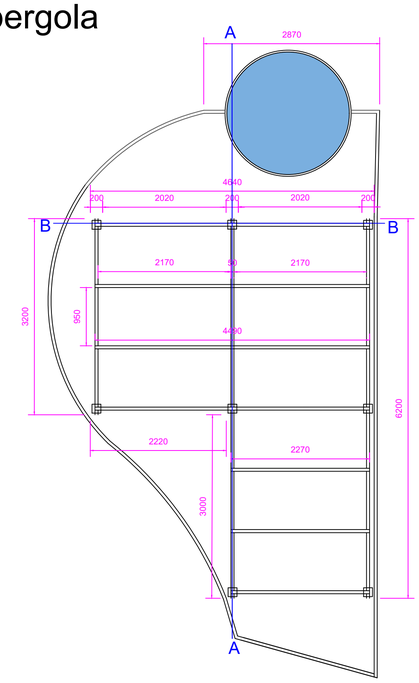

MÄRKUSED:
Hoonete terrassid ja pergolad on kavandatud käesoleva projekti raames erilahendusena.

Pergola konstruktsioon:
Tugipostid on valmistatud liimpuidust mõõtmetega 145 mm x 145 mm tagamaks vastupidavuse erinevatele raskustele, mis kinnitatakse talade külge (rippkiiged, valgustus, jm.).
Puidust postid on kinnitatud postvundamendile.
Tugipostid ja talad on valmistatud liimpuidust värvikoodiga TVT 597X
Talad liimpuidust: 150 mm x 50 mm

Vundamendi betooni keskkonnaklass XC2 XF2, tugevusklass min C30/37.
Vundamendi mõõtmed: Kõrgus 650mm, ristlõige 350mm.

Mõõtketid on antud mm.

Lõige A-A

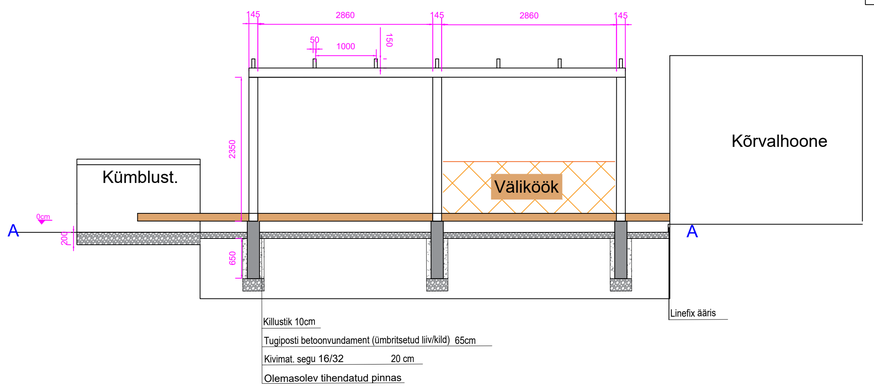
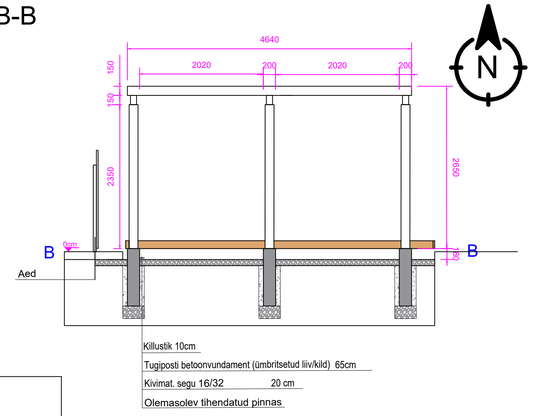
Lõige B-B