

Muutos	Päiväys	Suunnittelija	Selitys

K.osa/Kylä	Kortteli/Tila	Tontti/Rn:o	Viranomaisten merkintöjä varten
Rakennustoimenpide UUDISRAKENNUS			Piirustuslaji MITTAPIIRUSTUS
Rakennuskohteen nimi ja osoite Ok-talo RAAD Margus Maidla küla, Tammemetsa kinnistu, Saue vald, Harjumaa			Piirustuksen sisältö OHJEELLISET PERUSTUSLEIKKAUKSET M1-M5 PERUSTUSSUUNNITTELUA VARTEN
			Mittakaava 1:10

KASTEELLI-TALOT OY
 PL 455
 90101 OULU
 puh. (08) 8826 600
 fax. (08) 8826 619
 www.kastelli.fi



ProfiConIT Oy
 Rantatie 9, 02880 Veikkola
 p.040-8249020

Lasse Luoma
 4.1.2008 Lasse Luoma DI

RAK

02

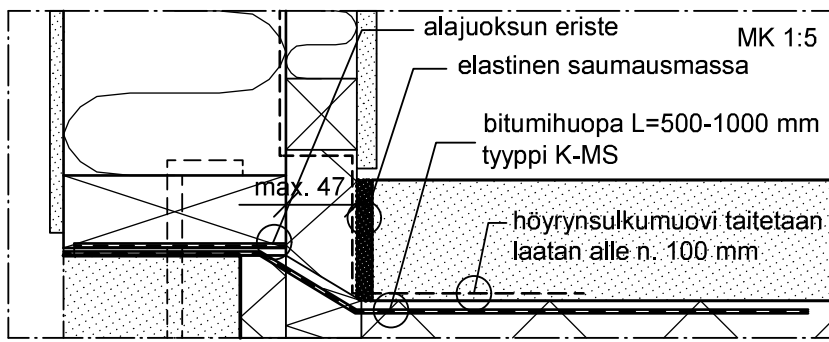

- ulkoverhouslauta
- koolaus 25x100 k600
- koolaus 24x48 k600
- tuulensuoja gyproc 9 mm
- pystyrunko 48x147 k600 + min.villa 150 mm
- höyrinsulku, PEL-muovi 0.2 mm standardin SFS 4225 luokka E mukainen, saumat teipataan tiiviiksi
- vaakakoolaus 47x47 k600 + min.villa 45 mm
- sisäverhous

Esimerkki radon suojauksesta radon alueilla perustussuunnittelua varten

Tarvittaessa asiakas hankkii radonsuojaus varusteet

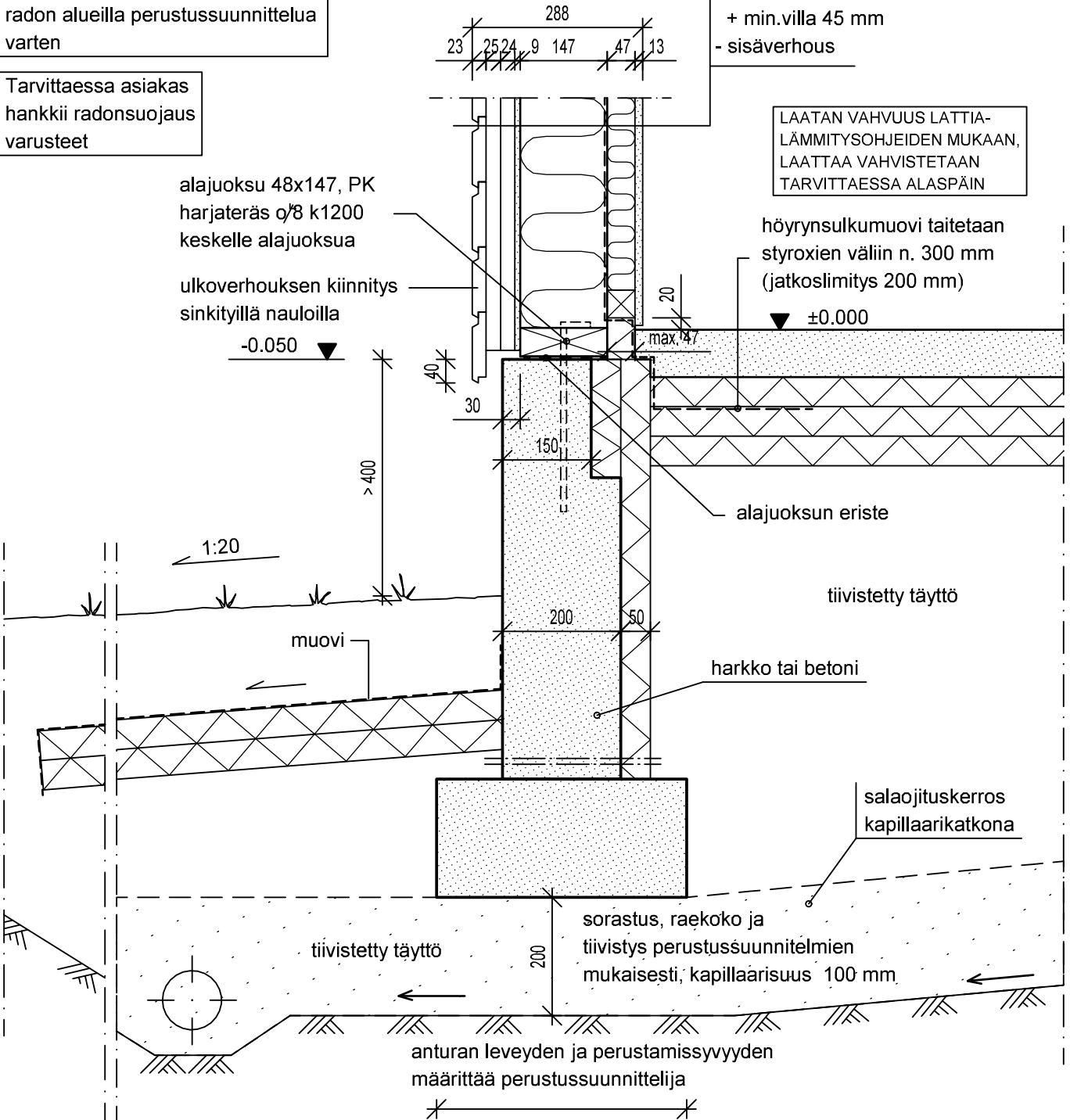

salaojat, routasuojaus sekä perustuksen rakenteellinen mitoitus ja kantavuus erillisen perustussuunnitelman mukaisesti

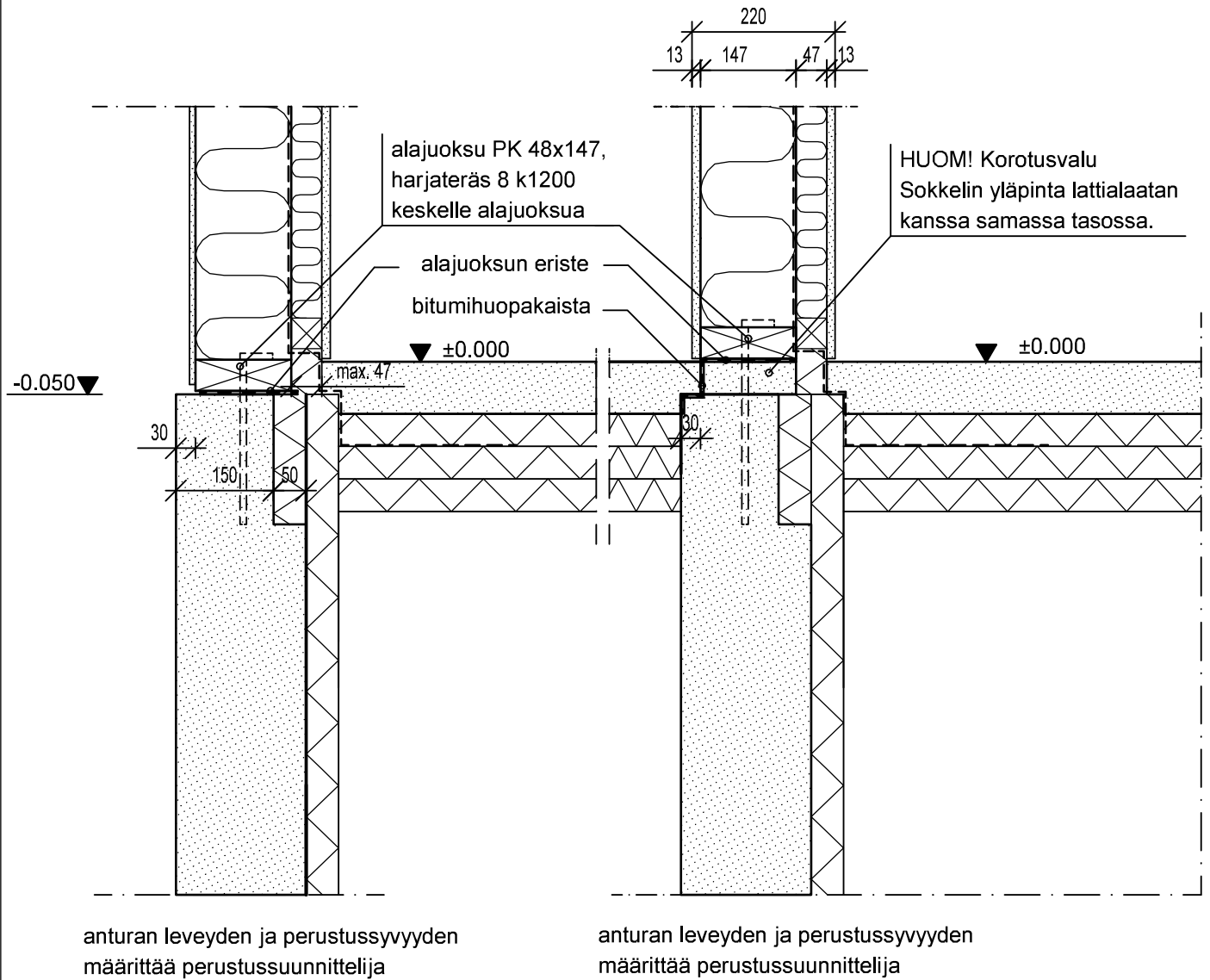

salaojat, routasuojaus sekä perustuksen
rakenteellinen mitoitus ja kantavuus erillisen
perustussuunnitelman mukaisesti

JÄYKISTÄVÄ VÄLISEINÄ KP 39x66

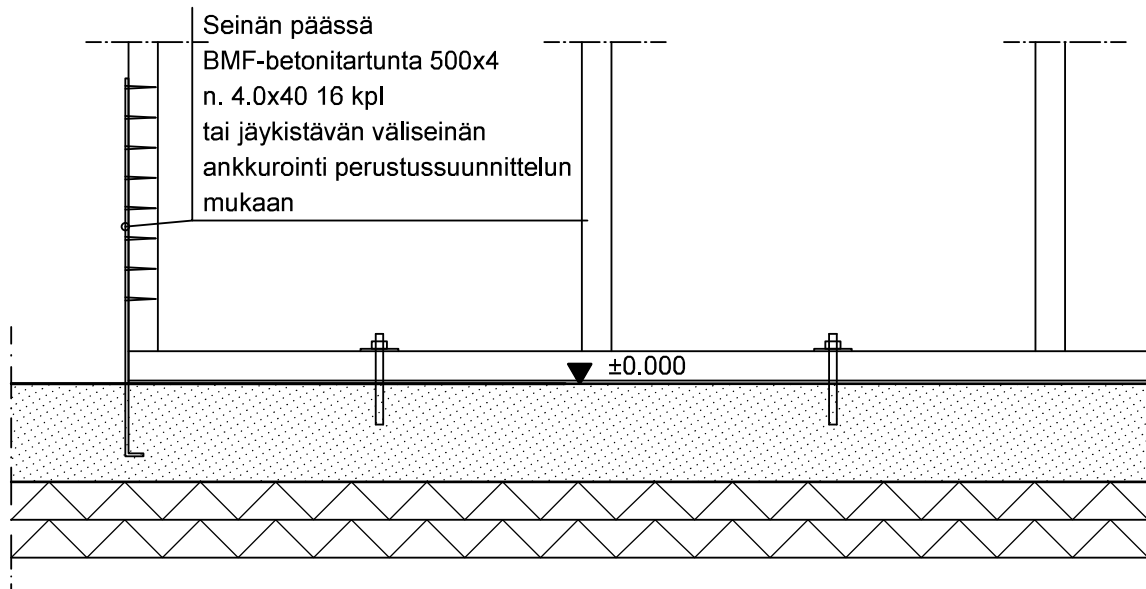
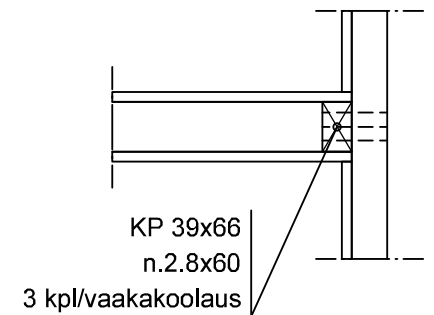
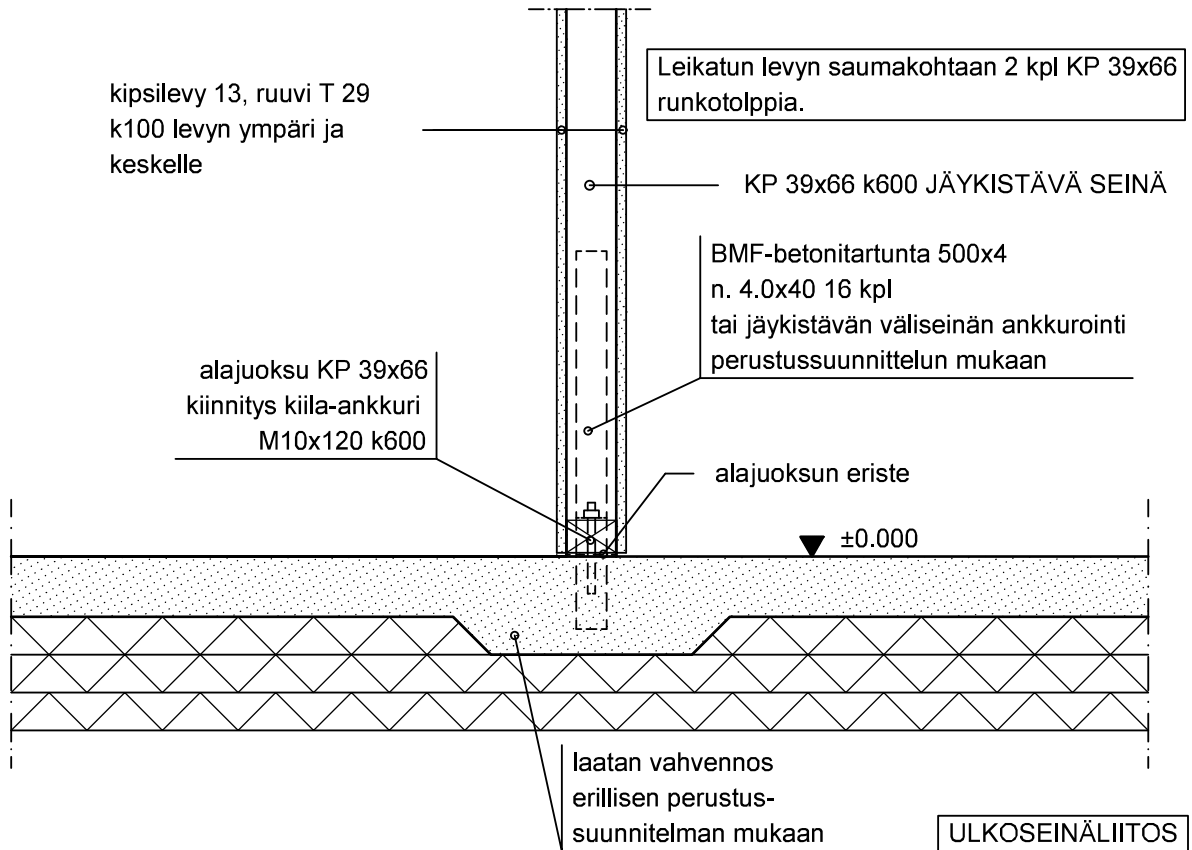

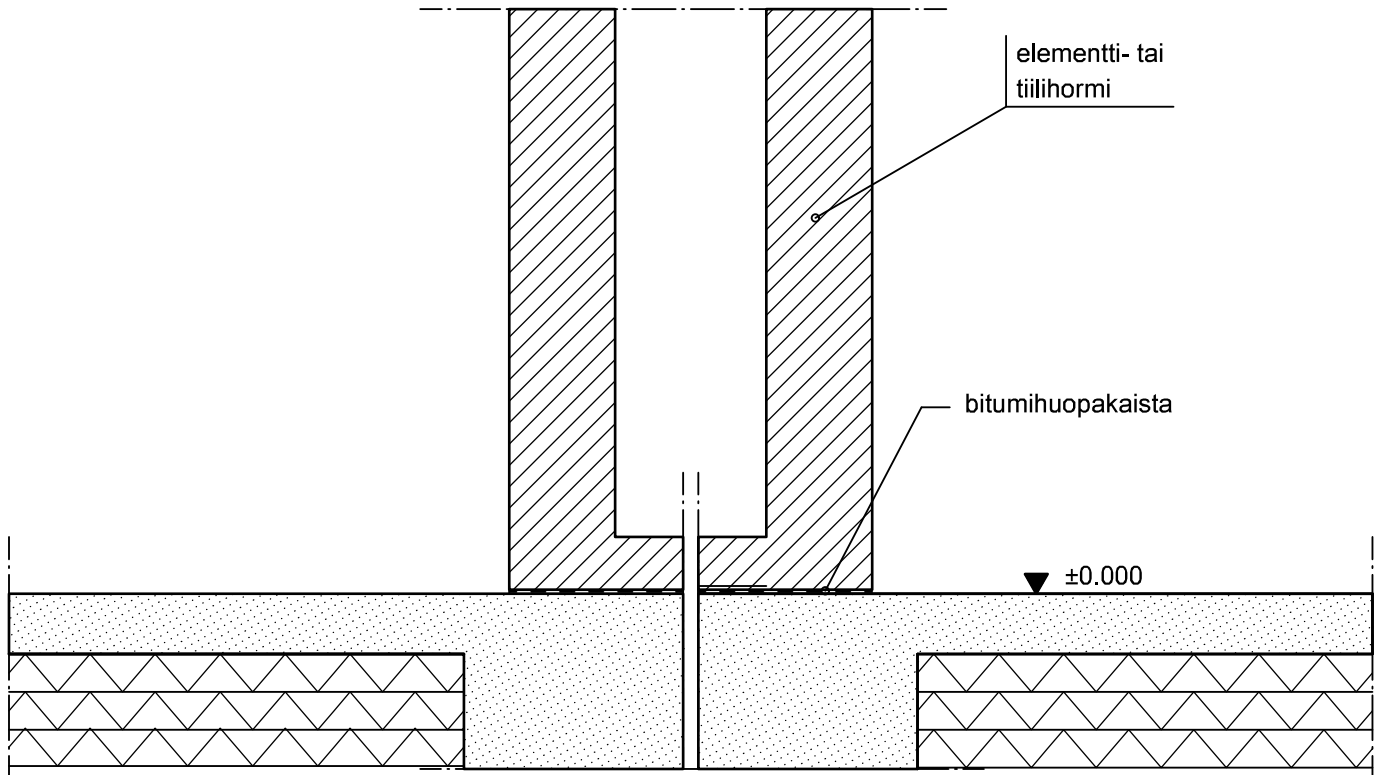

Perustuksen leveyden ja
perustussyvyyden määrittää
perustussuunnittelija

