

MÄRKUSED:

- \* ENNE TALDMIKU VALAMIST TASANDA KAEVIKU PÕHI VÕIMALIKULT SILEDAKS. TALDMIKUALUST MAAD ÄRA KOBESTA - PUUTUMATA PINNAS ON PAREMA KANDEVÕIMEGA.
- \* TALDMIK ARMEERIDA VÄHEMALT 2X12mm LÄBIMÕÖDUGA TERASVARDAGA ca 50mm ALUMISEST PINNAST.
- \* MITTEDREENIVA PINNASE PUHUL TULEB EHITADA DRENAAP TALDMIKU ALUMISE PINNA KÕRGUSELE.
- \* FIBO KERGPLOKIDEST SEINTE LADUMISEL ARMEERIDA VÄHEMALT IGA VIIES RÕHTVUUK

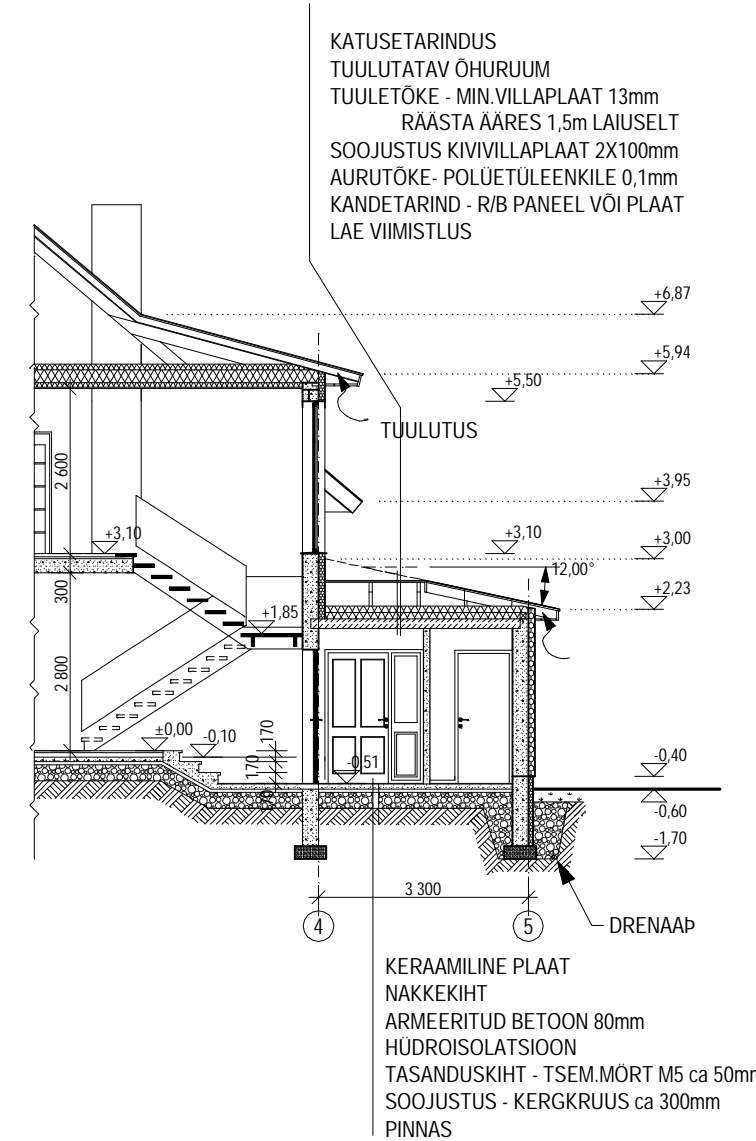

<p><b>PROJEKT</b>          REGISTREERIMIS NR. 10419020          TEGEVUSLITSENTS NR.EE-5716/1350          10123 Tallinn, Vene tn. 10-16          tel. 6 418 078, fax 6 418 077</p>	TELLIJA: Hr. MIHHAIL SINANI	TOO NR.
	OMANIK: Hr. MIHHAIL SINANI	STAADIUM: TEHNILINE
	OBJEKT: INDIVIDUAALELAMU	KUUPÄEV: AUGUST 2005
	ADDRESS: HARJUMAA, TALLINN, HAABERSTI LINNAOSA, PIKALIIVA 79	ArchiCad v.8.0 5086307AC8CNS
ARHITEKT ASSISTENT	H.ARMAN	MÕOTKAVA: M 1 : 100
	JOONIS: LÕIGE L1-L1; L2-L2	JOONISE NR: AE -5