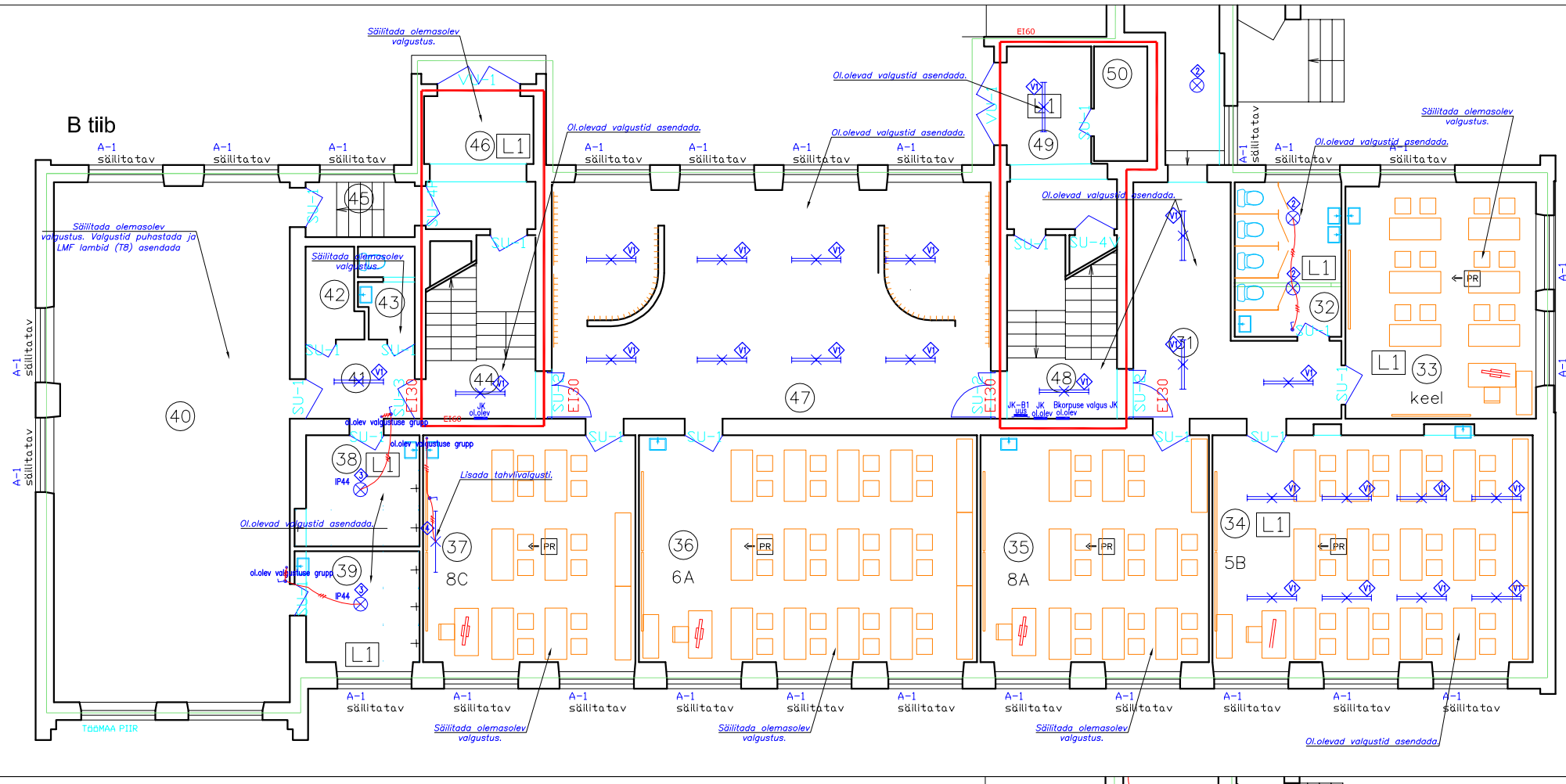

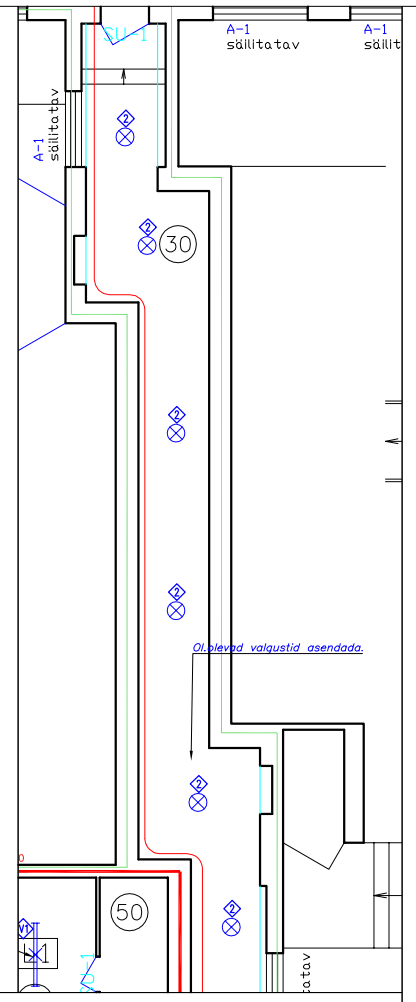

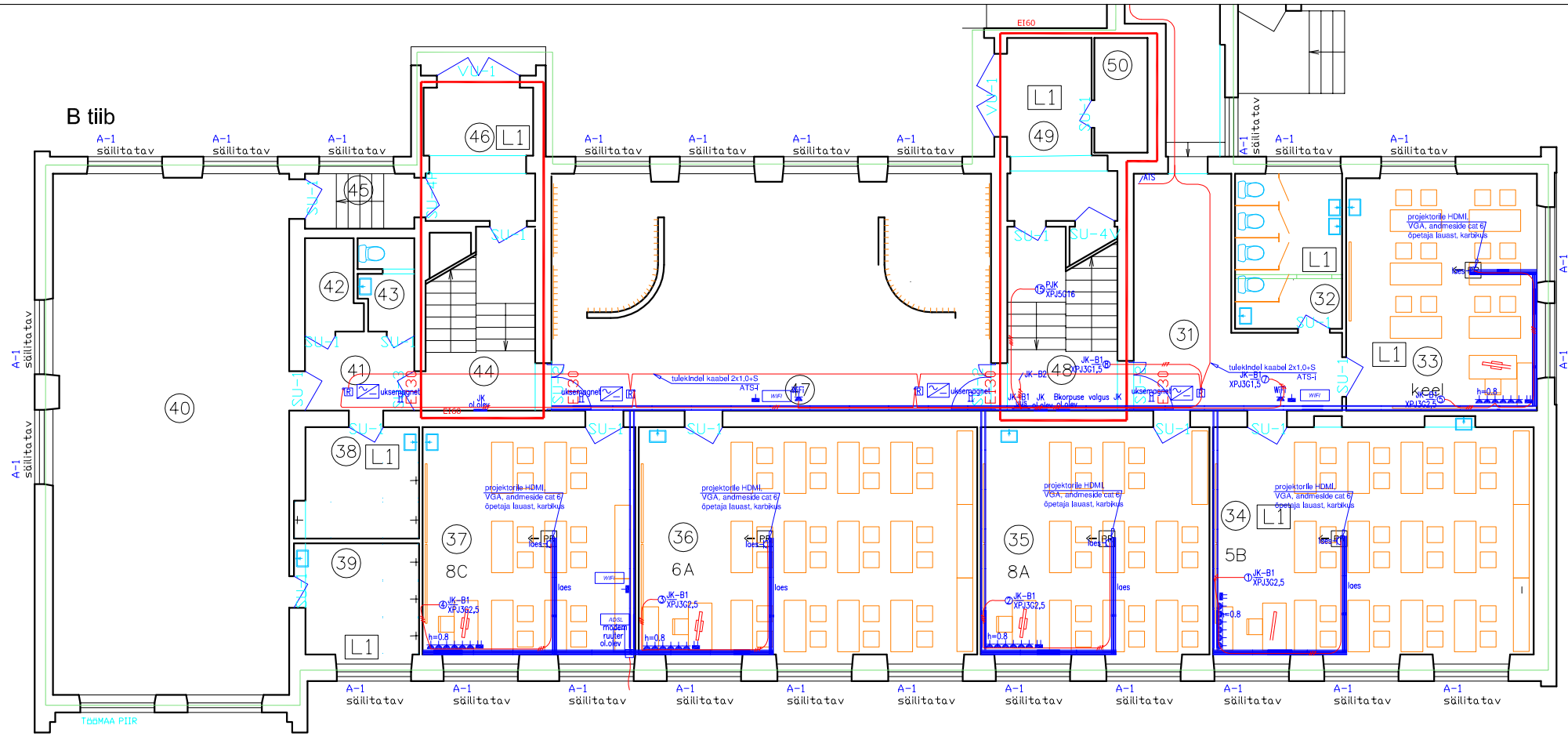

EKSPLIKATSIOON

28	KLASS 48.8m²
29	SÖÖGISAAL 82.7m²
30	KORIDOR 32.8m²
31	KORIDOR 20.5m²
32	TUALETT 10.6m²
33	KLASS 28.7m²
34	KLASS 46.7m²
35	KLASS 33.3m²
36	KLASS 49.3m²
37	KLASS 31.2m²
38	RÕIVISTU 8.4m²
39	RÕIVISTU 8.5m²
40	VÕIMLA 78.8m²
41	KORIDOR 5.2m²
42	LADU 3.1m²
43	TUALETT 3.2m²
44	TREPIKODA 12.7m²
45	KORIDOR 3.8m²
46	KORIDOR 9.4m²
47	GARDEROOB 66.7m²
48	TREPIKODA 13.0m²
49	KORIDOR 10.7m²
50	LADU 3.9m²

SELGITUS:
Olemasolev valgustuse elektripaigaldis säilitada vastavalt joonistel näidatule. Asendatavad valgustid ühendada olemasolevasse valgustuse toitesüsteemi. Asendatakse kõik valgustuse lüitid. Muud defektsed elektriseadmed (harukarbid, -toosid, plstlkupesad]ms) asendada vastavalt vajadusele. Joonistel näidatud valgustid, lüitid, pistikupesad, kaabeldus ja jaotuskeskused paigaldada lisaks olemasolevale elektrisüsteemile.

Kogu uus kaabeldus paigaldada süvistatult või varjatult karbikus.
Olemasolev kasutamata kaabeldus ja elektriseadmed demonteerida.
Uute lüitite paigaldiskõrgus 1,5 m, olemasolevatel lüititel säilitada olemasolev asukoht.
Olemasolevad nõrkvoolukaablid säilitada.
Olemasolevad nõrkvooluseadmed (ATS, andmeside, valve) taaspaigaldada peale remonti.
Lisanduvad nõrkvooluseadmed seotakse olemasolevate valve-, tulevalve- ja andmesidekeskustega (vajadusel koostatakse eraldi projektlahendus). Kõik nõrkvoolutõõd kooskõlastada seadmete hooldajaga.

PLAANIF

PLAANIFRAGMENT

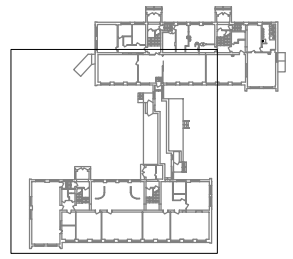

TINGMÄRGID

- Valgusti, 2 x 36 W valgusti
- Luminofoorlampvalgusti, tahvlivalgusti
- Jaotuskeskus
- Harukarp
- Laevalgusti, plafoon
- Laevalgusti, laevalgusti, plafoon, IP44
- Kaablirenn, 70 mm, valge
- Karbik, 10 mm, valge
- Karbik, 130 mm, vaheseinaga, valge
- Lüliti, ühepooluseline,pind.
- Lüliti, ühepooluseline,süvis
- Grupilüliti,süvis
- Vekselliüliti,süvis
- Pistikupesa, 1L+N+PE, ühe pesaga,pind.
- Pistikupesa, 1L+N+PE, ühe pesaga,süvis
- Kahekohaline süvistatud andmesidepesa 2*RJ45, Kat.6
- Kahekohaline pinnapealne andmesidepesa 2*RJ45, Kat.6
- Süvistatud andmesidepesa RJ45, Kat.6
- Telekommunikatsiooni lülituskarp
- Pinnapealne uksemagnet
- Alaldi
- ADSL — ADSL modem
- BD — Andmesidejaotla
- WIFI — WIFI seade
- server — Server
- R — Relee
- ATS — Telekommunikatsiooni harukarp

elekter oü
Reg. nr. 11174482 MTR-i reg. nr. TEL000335
+372 7 300 134; +372 5062337
tarmo@elekteroy.ee; www.elekteroy.ee

Töö nimetus	Tartu Lasteaed Ploomike ehitusprojekt elektripaigaldis
Objekti asukoht	Ploomi 1, Tartu
Tellija/omanik	Tartu LV
Peaprojekteerija/töövõtja	_
Projekteerija	Tarmo Kübar
Joonise nimetus	1. korruse B tiiva plaan jõuseadmed, karbikud, valgustus, NV
Kuupäev	04.2017
Staadium	PP
Mõõtkava	M1:150/A3
Töö nr	EL-16-17
Joonise nr	EL-2