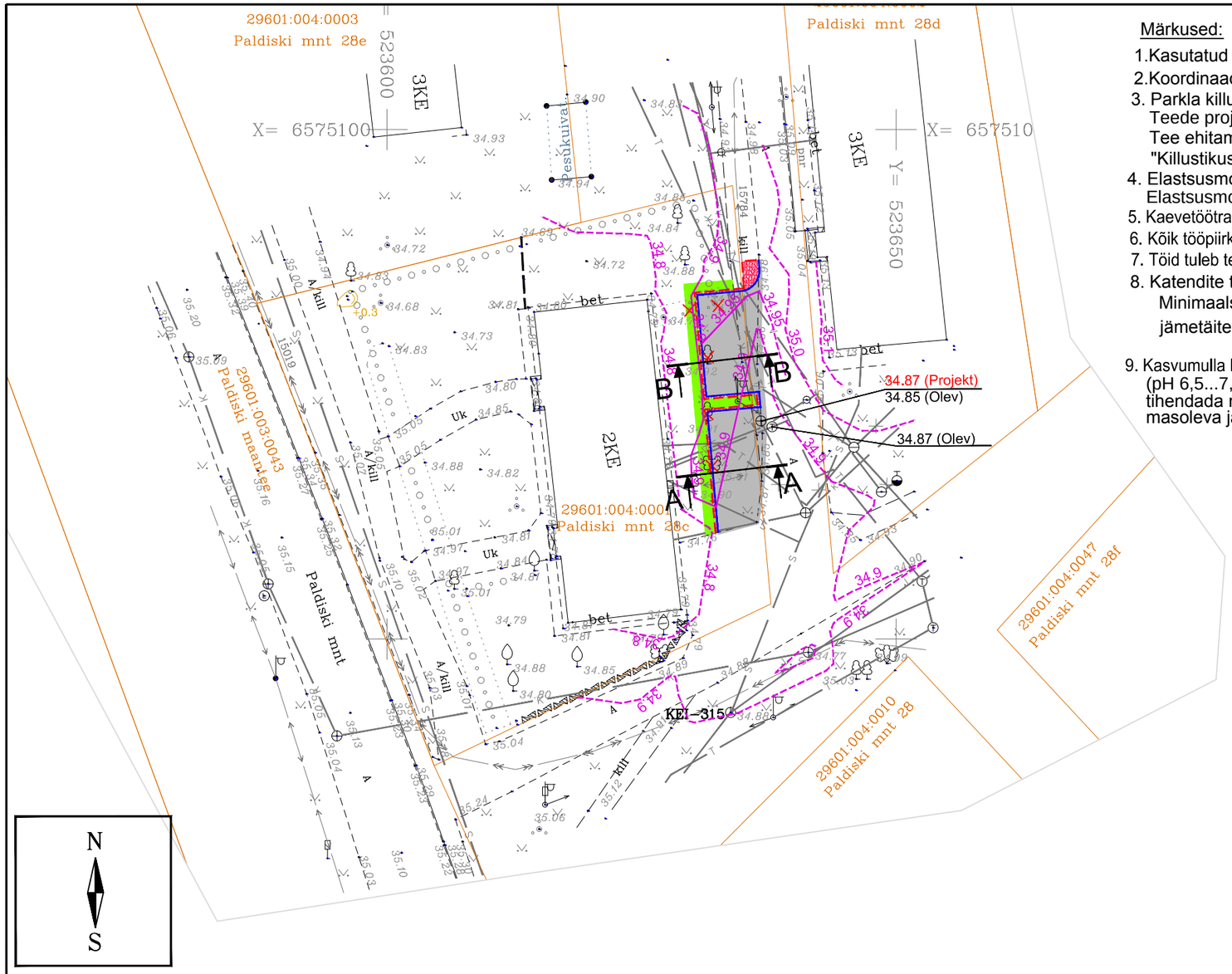

Märkused:

1. Kasutatud geodeetiline plaan koostatud Geodeesia24 OÜ poolt töö nr 906-16 veebruar 2016.a..
2. Koordinaadid L-Est süsteemis, kõrgused Balti süsteemis
3. Parkla killustikalus rajada ridakillustikust LA_{35} fraktsiooniga 0/63 segu, nõuded tabel 4.6 Nr 7
   Teede projekteerimise normid 05.08.2015 nr 106 lisa "Maanteede projekteerimisnormid"
   Tee ehitamise kvaliteedi nõuded 03.08.2015 nr 101
   "Killustikust katendikihtide ehitamise juhend" , kinnitatud Maanteeameti peadirektori käskkirjaga 30.04.12
4. Elastsusmoodul tihendatud sõidutee (parkla) aluse (killustik) pinnal peab olem >170 MPa.
   Elastsusmoodul tihendatud tugipeenra aluse (killustik) pinnal peab olem >130 MPa
5. Kaevetöötrassiga piirnev katte serv lõigatakse enne taastamist sirgeks ning serva profiilis ei tohi olla varinguid.
6. Kõik tööpiirkonda jäävad tehnovõrkude kaevude kaaned reguleeritakse vertikaalplaneeringust tulevale kõrgusele.
7. Töid tuleb teostada vastavalt kõikidele kehtivatele seadustele, normidele, standarditele, nõuetele ja tehnoloogiatele.
8. Katendite tingmärgid on esitatud plaanijoonistel AS-002, AS-003 ja AS-004
   Minimaalsed kvaliteedinõuded asfaltsegude
   jäätmetäitematerjalidele (AKÖL 15<900 a/ööp):
   AC surf: $G_{C85/20}$, $C_{50/30}$, LA_{35}, F_4, FI_{20}, f_4
9. Kasvumulla huumuse (orgaanilise aine) sisaldus peab olema vähemalt 3 %. Kasvumuld peab olema mineraalmuld (pH 6,5...7,0), mis ei tohi sisaldada kive, killustikku, umbrohujuuri ega taimedele kahjulikke aineid ning tuleb tihendada nii, et ei tekiks vajumisi ega vee lohkusid. Kasvumullana ei tohi kasutada külmunud pinnast. Olemasoleva ja taastatava haljasala piir tuleb ühtlustada ning tasandada niidukõlblikuks.

TINGMÄRGID:

- KRUNDI PIIR
- LIKVIDEERITAV PUU
- PROJEKT KATTESERV
- PROJEKT TUGIPEENAR B=0,25 m (killustik 0/32mm)
- PROJEKT MURUKÜLV KASVUPINNASE KIHI PAKSUSEGA, 15 cm
- PROJEKT PARKLA ASFALTKATE AC 12 surf La35 h= 6 cm
- 34.9 PROJEKT SAMAKÕRGUSJOON
- 35.0 OLEV SAMAKÕRGUSJOON
- K OLEMASOLEV KANALISATSIOONITRASS
- V OLEMASOLEV VEETRASS
- T OLEMASOLEV KAUGKÜTTE TORUSTIK
- S OLEMASOLEV SIDEKANALISATSIOON
- OLEMASOLEV KESKPINGEKAABEL
- OLEMASOLEV MADALPINGEKAABEL

LÕIGE A-A M 1:100

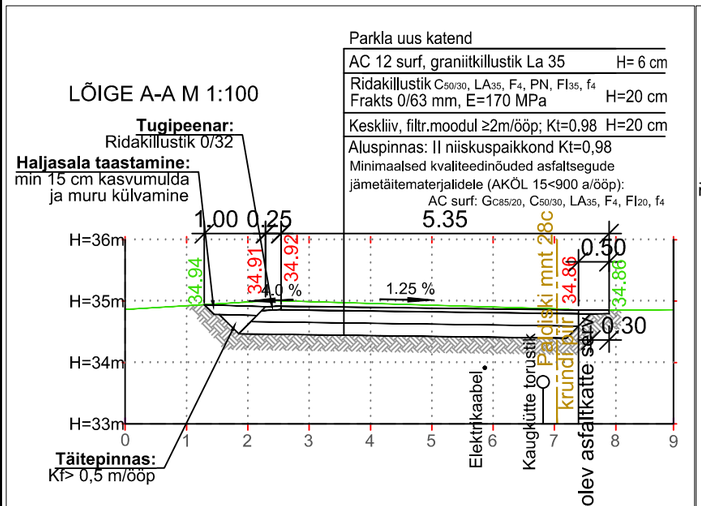

LÕIGE B-B M 1:100

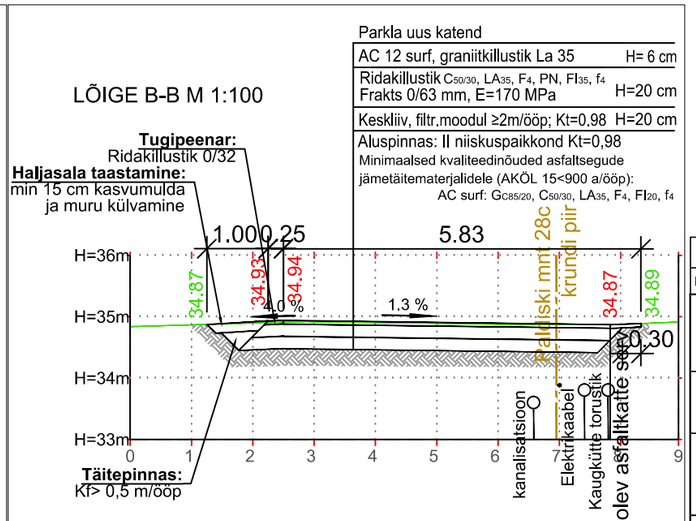

1			
MUUDATUS	MUUDATUSE KIRJELDUS	TEOSTAS	KUUPÄEV

TELLIJA: Paldiski maantee 28c korteriühistu

TO Projekt
TO Projekt OÜ
Tel +372 559 13117
e-post info@toprojekt.ee

TÖÖ NIMETUS: Keilas Paldiski maantee 28c parkimisala

JOONISE NIMETUS: Vertikaalplaneerimine, tehnovõrkude koondplaan ja lõiked

PROJEKTIJUHT	H. Toom		08.03.2016
KONTROLLIJA	P.Okk		08.03.2016
PROJEKTEERIJA	H.Toom		08.03.2016

TÖÖ NR	KÕITE NR	STAADIUM	OBJEKTI NR	PROJEKTI OSA - JOONISE NR	MÕÕTKAVA
16-003	01	PP		AS-004	1:500

FAIL: 16-003PPAS002_AS-003_AS-004